



Der schönste Stoff zwischen Himmel und Erde.

Markisentuch-Kollektion – Made in Germany



collection one

**markilux**  
Die Beste unter der Sonne



**Gedruckt ist nicht gewebt**

Bitte vergleichen Sie für Ihre verbindliche Dessinauswahl die Abbildung in dieser Tuchbroschüre unbedingt mit dem Originalmuster bei Ihrem markilux Fachpartner vor Ort. Das Markisentuch wird – abhängig vom Modell, Markisengröße und Dessin – entweder nahtlos, mit Quer- oder Längsnähten in bestimmter, von der Markisenmitte ausgehend symmetrischer Anordnung, gefertigt.

collection one



Alle Informationen  
finden Sie auf [markilux.com](https://www.markilux.com)

## Der schönste Stoff zwischen Himmel und Erde.

### Einzigartige Markisentücher schaffen eine besondere Atmosphäre

Es sind die Farbe und Beschaffenheit des Markisentuches, die der Stimmung Besonderheit verleihen. Farbnuancen, Muster und Struktureffekte sorgen je nach Helligkeit und Farbton für die spezielle Wirkung. Als führender Hersteller mit über 50 Jahren Erfahrung in der Herstellung und Verarbeitung hochwertiger Markisentücher bietet markilux eine unerreichte Vielfalt. Das markilux Textildesignteam entwickelt immer wieder neue Dessins, die aktuelle Trends bedienen und sich durch Zeitlosigkeit auszeichnen. Unter den mehr als 200 Dessins in abgestimmten Farbwelten finden Sie Ihren ganz persönlichen schönsten Stoff zwischen Himmel und Erde.

markilux steht für vielfach ausgezeichnetes Design:



| Marke



| z.B. markilux perfortex

# Reduktion auf das Wesentliche: Frei. Zeit. Premiumqualität aus Deutschland.

Seit über 50 Jahren steht markilux für die Entwicklung und Herstellung hochwertiger Sonnenschutz-Lösungen. markilux Designmarkisen zeichnen sich aus durch beste Qualität, vielfach prämiertes Design und innovative Technik. Die Produktion von Markise und Tuch unter einem Dach – das ist markilux „Made in Germany“ mit dem Ziel, Ihr Wohnen im Freien komfortabel und angenehm zu gestalten. Mit markilux verleihen Sie Ihrem Wohlfühlplatz an der frischen Luft und Ihrer Freizeit das gewisse Extra. **Die Beste unter der Sonne. Für den schönsten Schatten der Welt.**

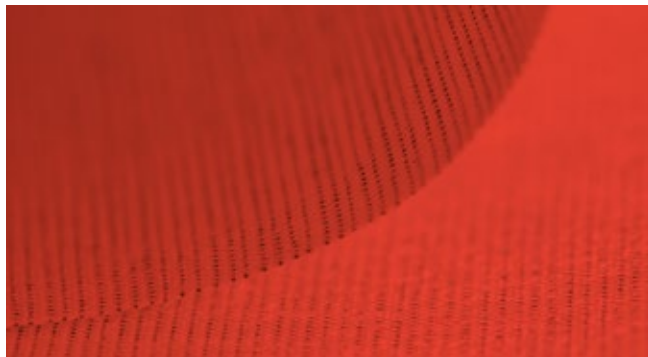

## markilux Qualität

Hochwertige Materialien und ein umfassendes Qualitätsmanagement stellen sicher, dass jede markilux Designmarkise langlebig ist. Als Unternehmen ist markilux nach DIN EN ISO 9001 zertifiziert.



## markilux Funktion

markilux vereint innovative Technologien und smarte Lösungen zu Spitzenprodukten. Durch vielfältige Ausstattungsmöglichkeiten und Bedienvarianten erweitern Sie Ihre markilux Designmarkise ganz nach Ihrem persönlichen Wunsch.



#### **markilux Service**

Die Kombination eines Markenproduktes mit kompetenter Beratung und fachgerechter Montage vor Ort macht Ihre Lösung perfekt. Qualifizierte markilux Fachpartner bieten einen umfassenden Service und persönliche Ansprechpartner in Ihrer Nähe.



#### **markilux Design**

Erst das perfekte Zusammenspiel von Form und Funktion lässt eine Markise zu einer markilux Designmarkise werden. markilux setzt dabei auf langjährige Erfahrung in Entwicklung und Design.



#### **Selbstreinigender Effekt**

Wassertropfen nehmen Schmutzpartikel auf und perlen vom Markisentuch ab (mindestens 14° Neigungswinkel der Markise erforderlich). Für lange Freude am schönen Textil.

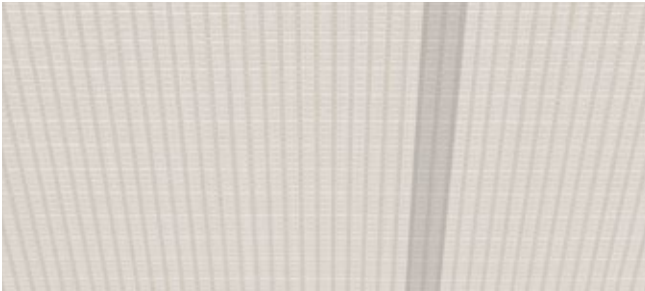

#### **Geklebte Markisentücher**

Mit Ultraschall verschweißte Bahnverbindungen sorgen für ein homogenes Erscheinungsbild. Die hervorragende Wasser-, Licht- und Temperaturbeständigkeit verlängert die Lebensdauer des Tuches.



#### **Licht-, Wetter- und Farbeständigkeit**

Durchgefärbte Hightech-Gewebe und eine hochwertige Tuchherstellung im eigenen Haus sind Garanten für den schönsten Schatten der Welt.



#### **markilux AR App, Markisentuchfinder und Tuchmustershop**

markilux Markisentücher werden im eigenen Unternehmen in Deutschland entwickelt, gefertigt und geprüft. Ihr persönliches Lieblingstuch entdecken Sie unter den mehr als 200 Tuchdessins bei Ihrem markilux Fachpartner, mit der markilux AR App und im [Tuchmustershop auf markilux.com](https://www.markilux.com)



## markilux Markisentücher. Qualität made in Germany.

### So schön kann funktional sein

Bei der Herstellung der Markisentücher überlässt markilux nichts dem Zufall. Mit der im eigenen Haus entwickelten Ausrüstung erhalten die Tuchqualitäten sunsilk und sunvas den letzten Schliff. Das verleiht diesen Markisentüchern eine besonders hohe Lebensdauer und die dafür nötige Widerstandsfähigkeit gegen Schmutz und Witterung.

markilux Markisentücher aus sunsilk, sunvas und sunbow bieten in der Regel mit UPF 50+ den höchstmöglichen UV-Schutz für Textilien. Der Eigenschutzfaktor der Haut wird um mehr als das 50-fache unterstützt. Sie können sonnige Tage länger sorglos genießen.

Zertifiziert nach Oeko-Tex Standard 100 sind alle markilux Markisentücher garantiert frei von gesundheitsgefährdenden Farbstoffen oder Chemikalien.



„Mittendrin sein, offen bleiben, frei denken.  
Technik, Material, Form und Farbe ausschöpfen.  
Neuland betreten, Visionen schaffen, Zeichen setzen.  
Das ist unser Weg. Unsere Motivation.“

Annette Busch | Head of markilux Textile Design



**markilux smart art Kollektion**

Mit smart art präsentiert markilux ganz besondere  
Tuchdessins, Kunstwerken gleich. Ab Seite 74.



**Colour on Demand**

Jetzt geben Sie den Ton an. Einzigartig in Deutschland.  
Weltweit. Ab Seite 78.





## collection one

### Das neue Fresh-Up mit WOW-Effekt

Inspiziert von der Pop-Art Bewegung der 60er-Jahre.  
10 erfrischende Tuchdessins in starken Trendfarben.  
Ab Seite 10.

### Kategorie markilux visutex

Innovative Tuchdessins zaubern Ihren ganz persönlichen Markisenhimmel in den bewährten Qualitäten sunsilk und sunvas – exklusiv nur bei markilux.  
Ab Seite 16.

### Kategorie markilux suncolours

Farbe wird zur Persönlichkeit. Wählen Sie Ihr persönliches Lieblingsdessin aus sieben verschiedenen Farbwelten in den Qualitäten sunsilk, sunvas oder sunbow.  
Ab Seite 30.

### Kategorie markilux specials

Halbtransparente, wärmereflektierende, luftdurchlässige, wasserdichte oder flammhemmende Markisentücher für spezielle Anforderungen.  
Ab Seite 58.

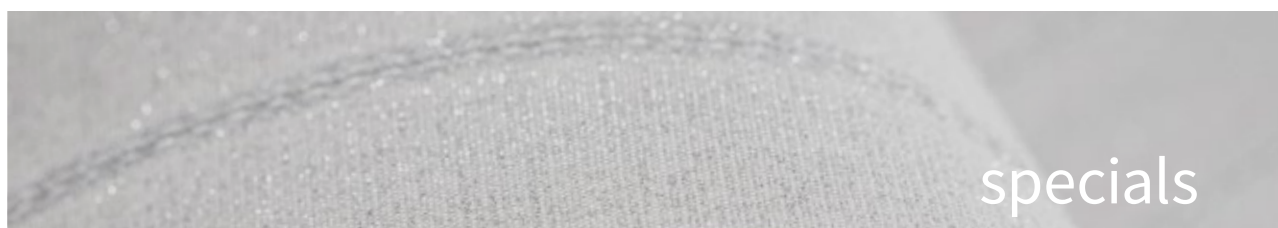

#### Qualität sunsilk

Brillantes Leuchten. Seidig glatte Oberfläche.  
Die sunsilk Markisentücher überzeugen durch unverwechselbare Leuchtkraft.

#### Qualität sunvas

Softes Leuchten. Textile Haptik.  
Die sunvas Markisentücher punkten mit textilem Charakter und natürlicher Optik.

#### Qualität sunbow

Eindrucksvolle Effekte. Fühlbare Strukturen.  
Die sunbow Markisentücher präsentieren sich mit einzigartigen Dessins in klassischen Farben.

# POP-ART EDITION



markilux



visutex

markilux



# visutex POP-ART EDITION

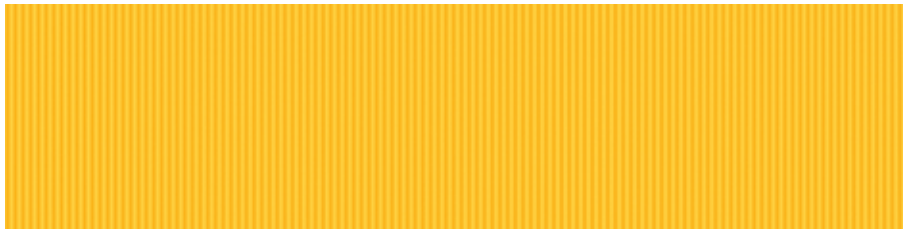

32881 sunsilk

| III 1 cm |



32888 sunsilk

| III 5 cm |



32821 sunsilk

| III 30 cm |



32886 sunsilk

| III 60 cm |

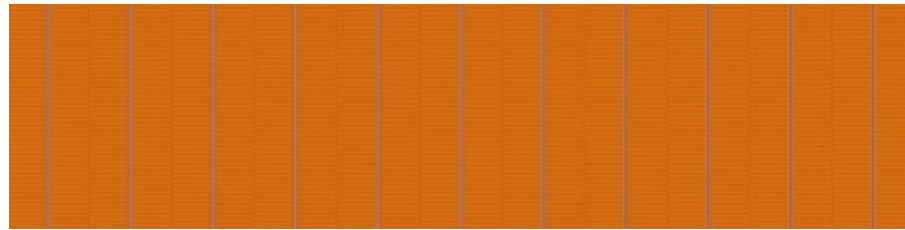

32885 sunsilk

| III 12 cm |



32884 sunsilk

| III 5 cm |



32862 sunsilk

| III 30 cm |



32882 sunsilk

| III 40 cm |

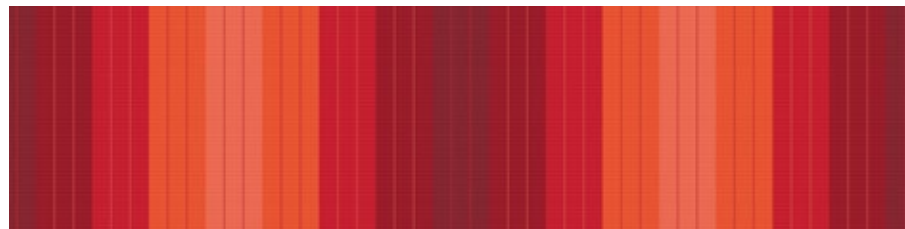

32887 sunsilk

| III 60 cm |



32883 sunsilk

| III 1 cm |

## visutex POP-ART EDITION



Exklusiv  
für höchste Ansprüche





markilux

visutex

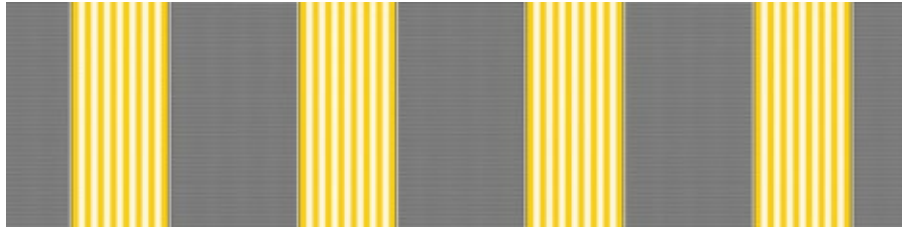

36981 sunsilk

| III 30 cm |

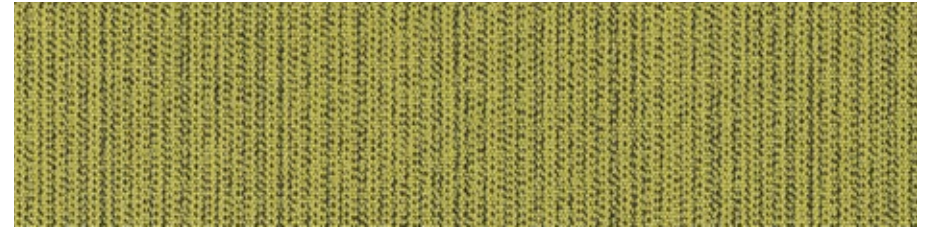

30711 sunvas

| 1:1 |

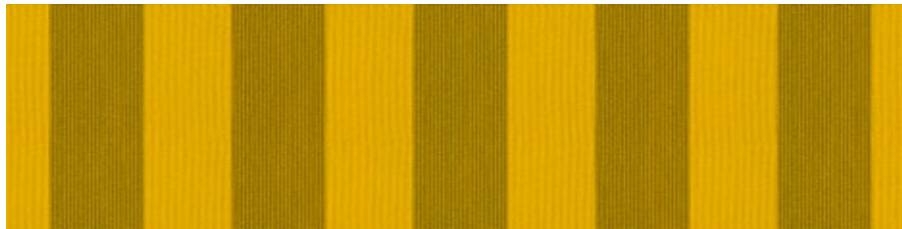

30401 sunvas

| III 24 cm |



31405 sunvas

| III 15 cm |



30701 sunvas

| 1:1 |

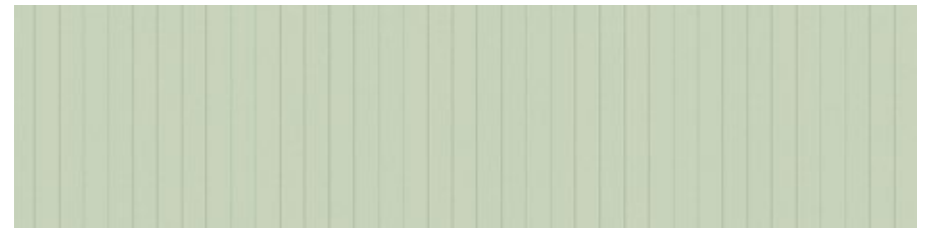

31411 sunvas

| III 20 cm |

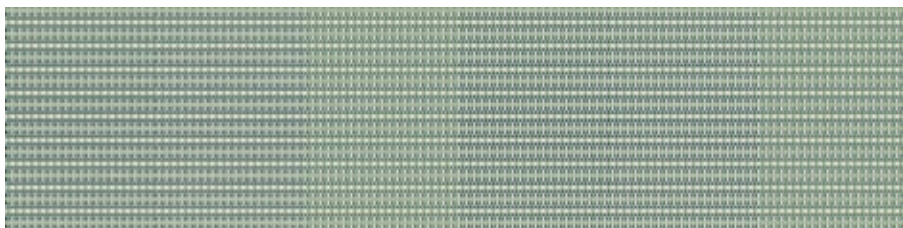

36966 sunsilk

| 1:1 |

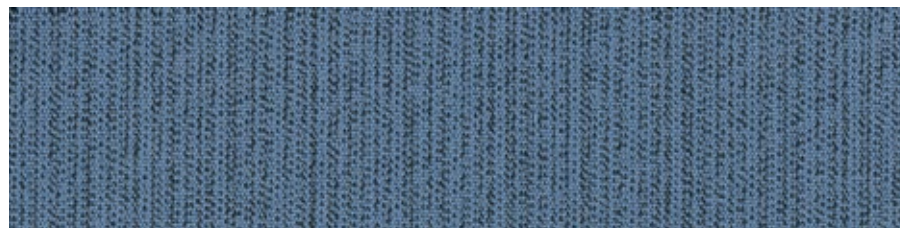

30705 sunvas

| 1:1 |



30706 sunvas

| 1:1 |



30405 sunvas

| III 24 cm |



30406 sunvas

| III 24 cm |



32455 sunsilk

| 1:1 |



30703 sunvas

| 1:1 |

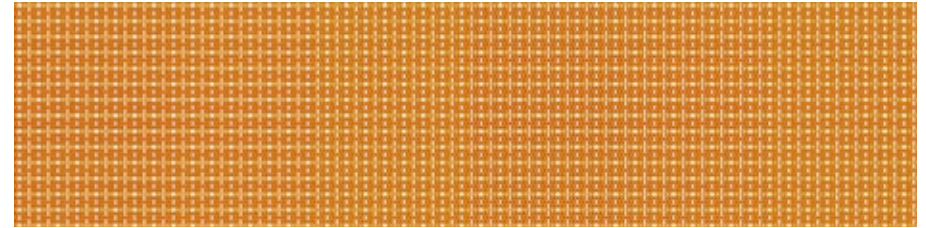

36967 sunsilk

| 1:1 |



36920 sunsilk

| 1:1 |



31472 sunvas

| III 30 cm |



30202 sunvas

| III 30 cm |

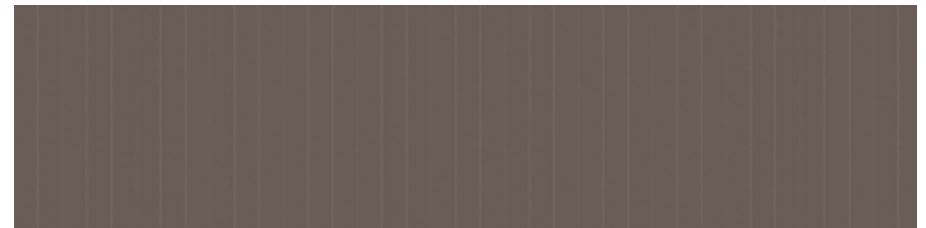

31412 sunvas

| III 20 cm |



markilux



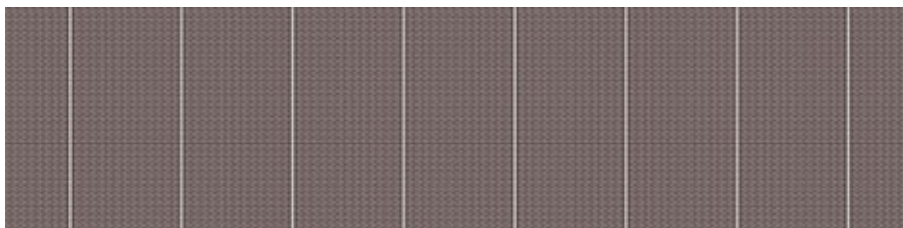

31404 sunvas

| III 15 cm |



36964 sunsilk

| 1:1 |



30707 sunvas

| 1:1 |



36907 sunsilk

| III 12 cm |



30207 sunvas

| III 30 cm |



36918 sunsilk

| III 30 cm |



31410 sunvas

| III 20 cm |



30709 sunvas

| 1:1 |

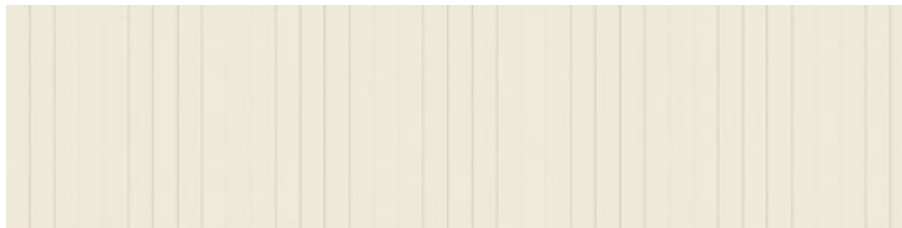

31409 sunvas

| III 20 cm |



30409 sunvas

| III 24 cm |





Exklusive Tuchdessins entdecken Sie mit dem markilux Markisentuchfinder.

markilux





36968 sunsilk

| 1:1 |

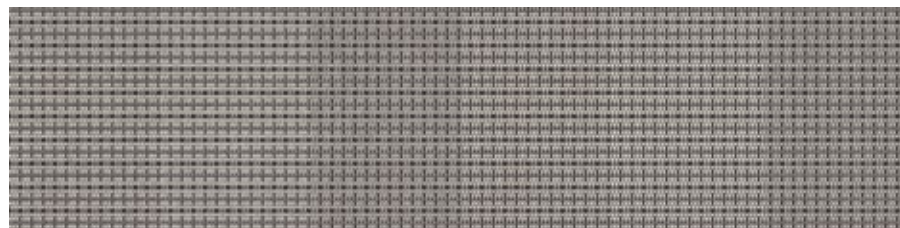

36965 sunsilk

| 1:1 |

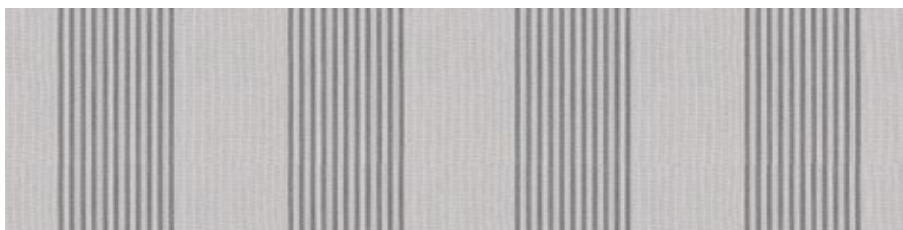

30209 sunvas

| III 30 cm |

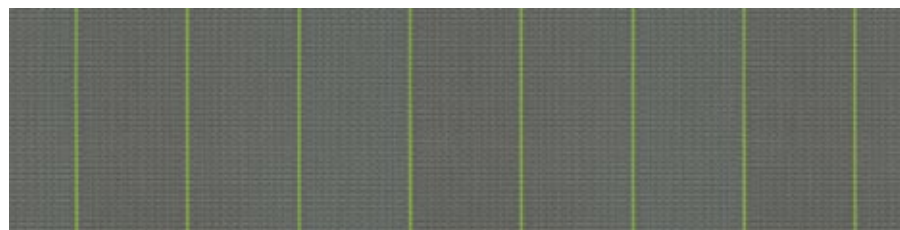

31431 sunvas

| III 15 cm |



36908 sunsilk

| III 12 cm |

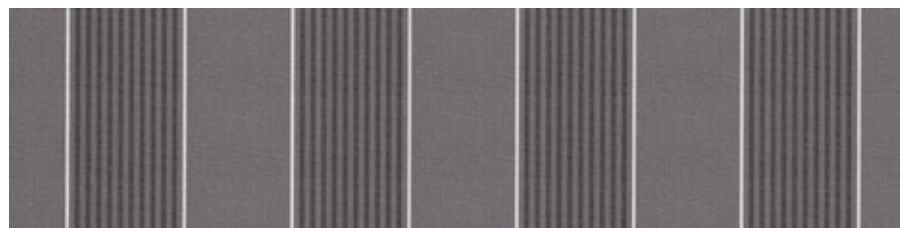

31467 sunvas

| III 30 cm |

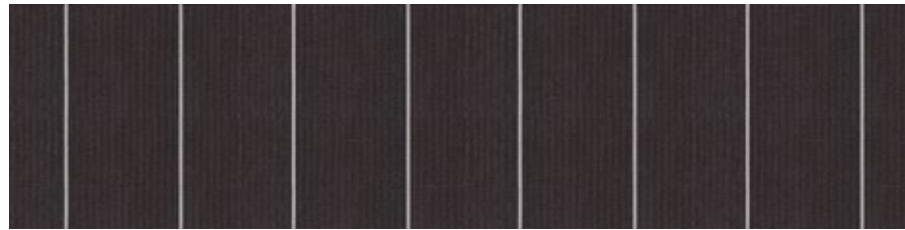

30009 sunvas

| III 15 cm |



36980 sunsilk

| III 30 cm |



30006 sunvas

| III 15 cm |



36924 sunsilk

| III 24 cm |

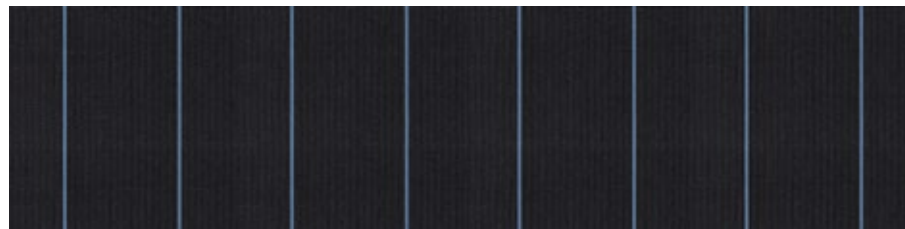

30005 sunvas

| III 15 cm |

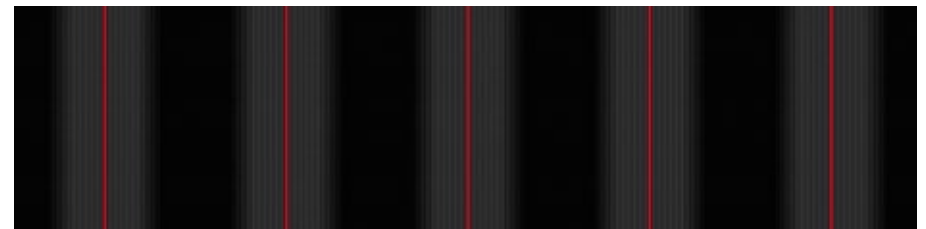

36923 sunsilk

| III 24 cm |

visutex



# Farbe wird zur Persönlichkeit



markilux



SUNcolours

markilux



31027 sunvas

| 1:1 | t+ | p+ | XL |

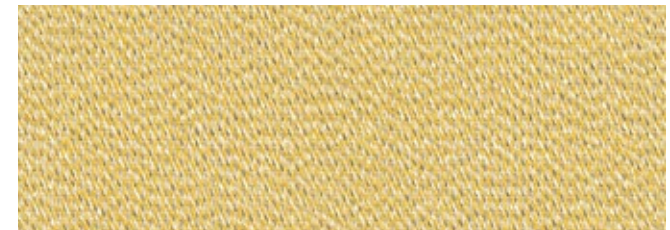

41421 sunbow

| 1:1 |



41422 sunbow

| 1:1 |



# SUNcolours Gelb

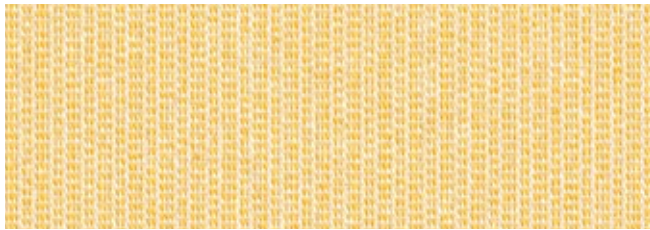

41423 sunbow

| 1:1 |



31031 sunvas

| 1:1 | t+ | p+ | XL |

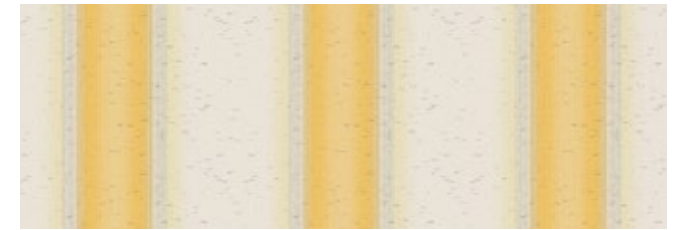

41724 sunbow

| III 30 cm |



41424 sunbow

| 1:1 |



31576 sunvas

| III 15 cm |

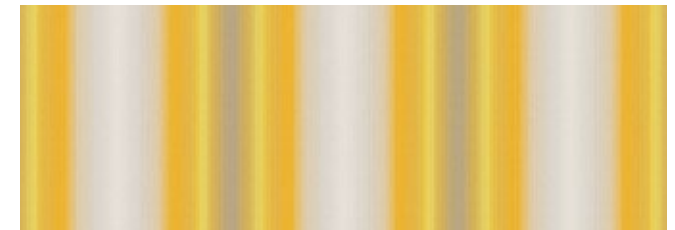

41725 sunbow

| III 30 cm |



30901 sunvas

| 1:1 | t+ | p+ |

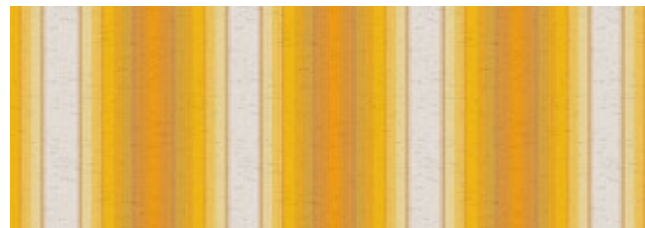

41723 sunbow

| III 24 cm |



41620 sunbow

| III 20 cm |



31042 sunvas

| 1:1 | t+ | p+ |



31002 sunvas

| 1:1 |



42720 sunbow

| III 24 cm |

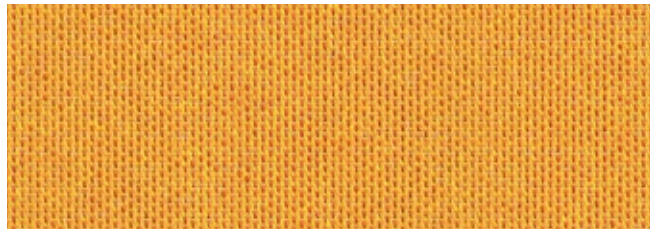

41425 sunbow

| 1:1 |

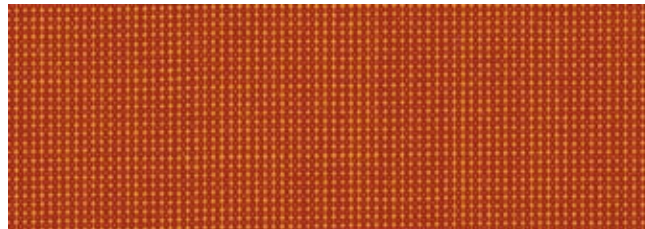

30912 sunvas

| 1:1 |



41722 sunbow

| III 24 cm |

# SUNcolours Orange

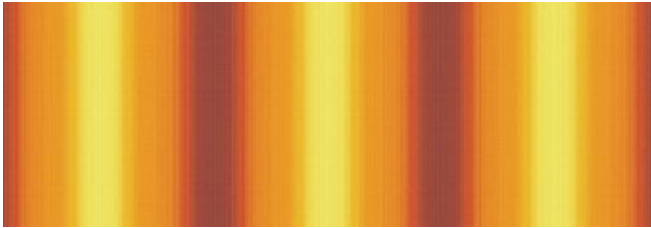

41721 sunbow

| III 30 cm |



41720 sunbow

| III 24 cm |



| t+ | Dessin auch als transolair erhältlich | p+ | Dessin auch als perla FR erhältlich

markilux



41130 sunbow

| 1:1 |



31013 sunvas

| 1:1 | t+ | p+ | XL |



42130 sunbow

| 1:1 |

Den schönsten Stoff zwischen Himmel und Erde  
entdecken Sie mit dem markilux Markisentuchfinder.

# SUNcolours Rot



31483 sunvas

| 1:1 | t+ | p+ |

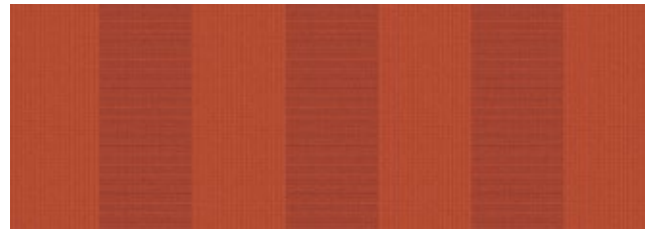

42730 sunbow

| III 24 cm |



41631 sunbow

| III 20 cm |

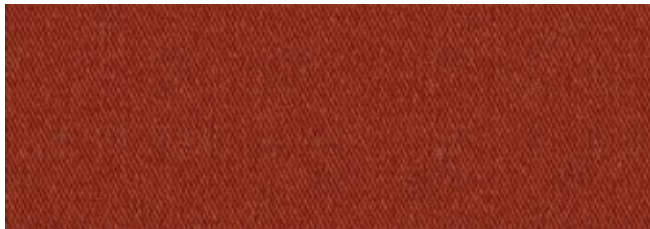

41132 sunbow

| 1:1 |



31204 sunvas

| III 40 cm |



41630 sunbow

| III 20 cm |

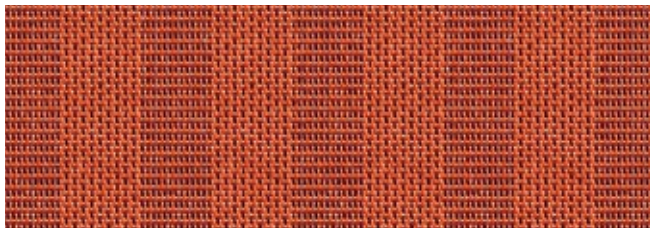

42430 sunbow

| 1:1 |

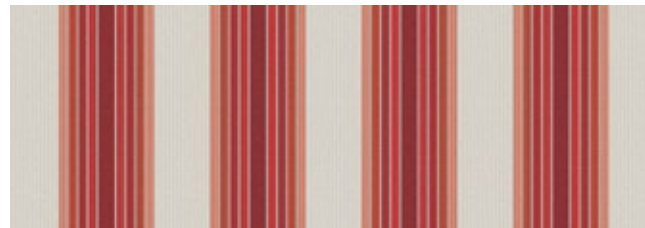

41731 sunbow

| III 20 cm |

| XL | Dessin nahtlos als Breitware bis 250 cm Ausfall erhältlich

| t+ | Dessin auch als transolair erhältlich

| p+ | Dessin auch als perla FR erhältlich

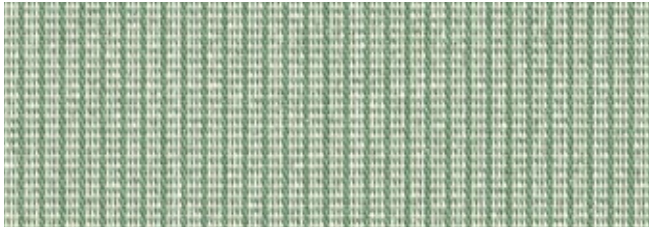

41460 sunbow

| 1:1 |



31016 sunvas

| 1:1 | t+ | XL |



31416 sunvas

| III 40 cm |



41161 sunbow

| 1:1 |

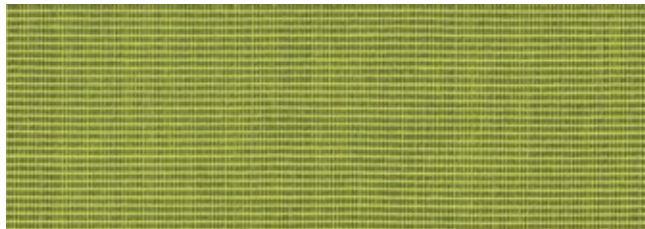

31486 sunvas

| 1:1 | t+ | p+ |



41760 sunbow

| III 24 cm |



41160 sunbow

| 1:1 |



31406 sunvas

| III 30 cm |

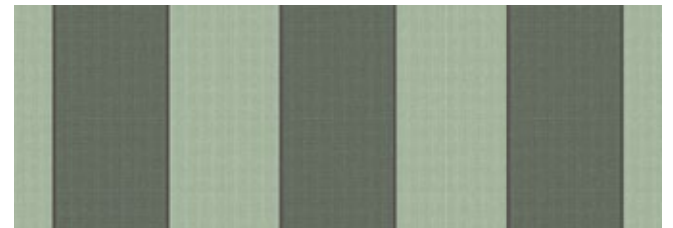

41762 sunbow

| III 30 cm |

# SUNcolours Grün



41761 sunbow

| III 24 cm |



41660 sunbow

| III 20 cm |



markilux





# SUNcolours Blau



41150 sunbow

| 1:1 |

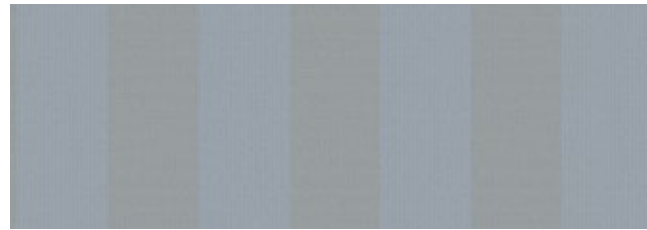

42750 sunbow

| III 24 cm |



41650 sunbow

| III 20 cm |

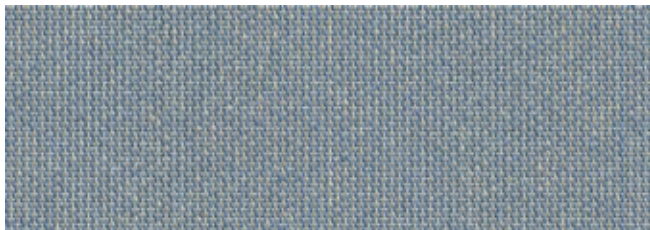

41450 sunbow

| 1:1 |

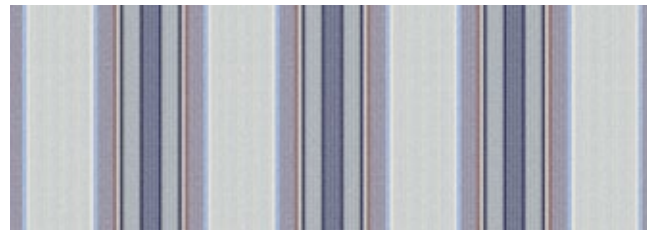

41750 sunbow

| III 24 cm |



41120 sunbow

| 1:1 |



30937 sunvas

| 1:1 | t+ | p+ |

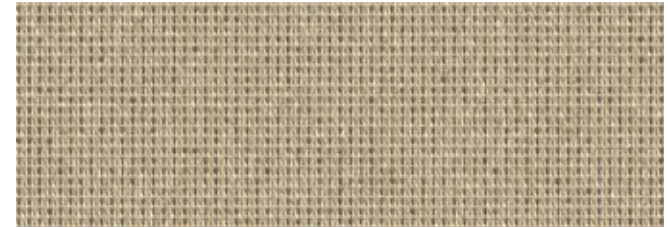

41412 sunbow

| 1:1 |



31117 sunvas

| 1:1 | t+ | XL |

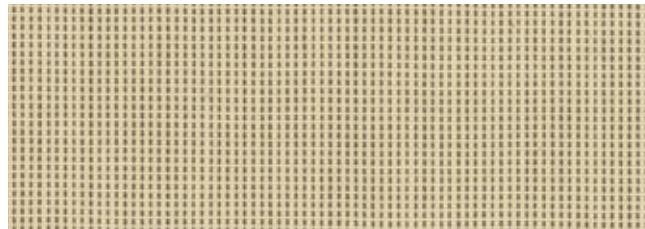

30907 sunvas

| 1:1 | t+ | p+ |



31037 sunvas

| 1:1 | t+ | XL |



41415 sunbow

| 1:1 |



41414 sunbow

| 1:1 |

## SUNcolours Beige



|XL| Dessin nahtlos als Breitware bis 250 cm Ausfall erhältlich |t+| Dessin auch als transolair erhältlich |p+| Dessin auch als perla FR erhältlich

markilux



# SUNcolours Beige



31487 sunvas

| 1:1 | t+ | p+ |

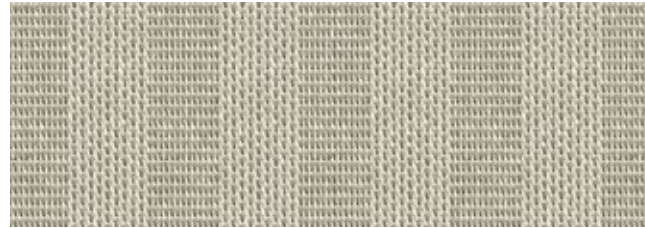

42484 sunbow

| 1:1 |

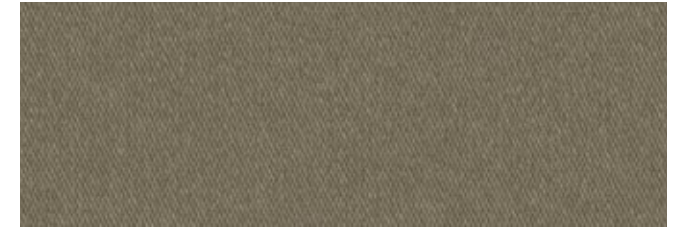

41110 sunbow

| 1:1 |

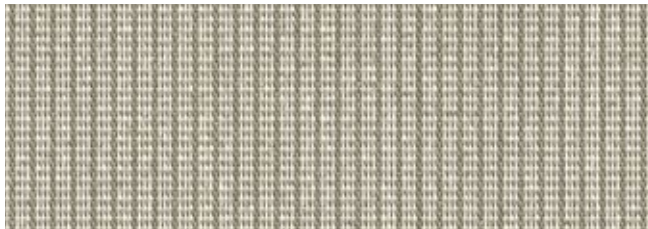

41488 sunbow

| 1:1 |

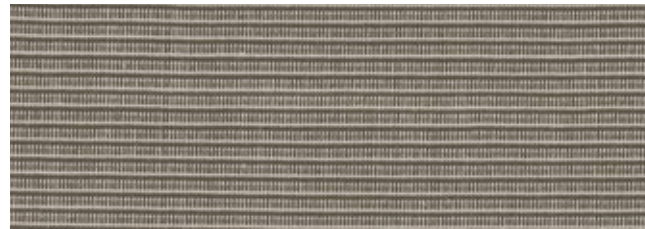

31387 sunvas

| 1:1 | t+ | p+ |

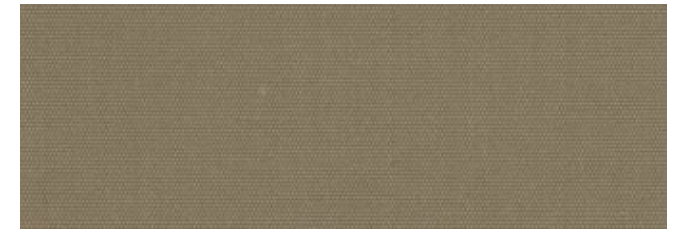

31057 sunvas

| 1:1 | t+ | XL |

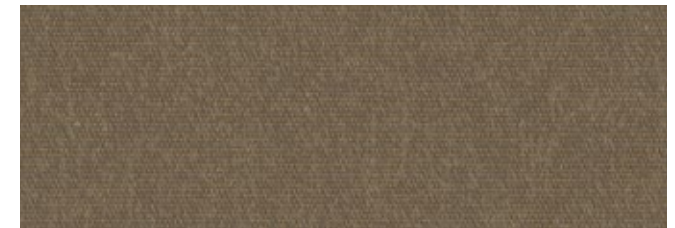

41111 sunbow

| 1:1 |

| XL | Dessin nahtlos als Breitware bis 250 cm Ausfall erhältlich

| t+ | Dessin auch als transolair erhältlich

| p+ | Dessin auch als perla FR erhältlich



31207 sunvas

| III 40 cm |



31413 sunvas

| III 40 cm |



31317 sunvas

| III 20 cm |



41710 sunbow

| III 30 cm |



42712 sunbow

| III 24 cm |



31308 sunvas

| III 20 cm |



41711 sunbow

| III 24 cm |

## SUNcolours Beige



Individuelle Markisentücher entdecken Sie  
mit dem markilux Markisentuchfinder.

markilux





# SUNcolours Weiß/Schwarz



41113 sunbow

| 1:1 |



31109 sunvas

| 1:1 | t+ | XL |



41185 sunbow

| 1:1 |



31009 sunvas

| 1:1 | t+ | p+ | XL |

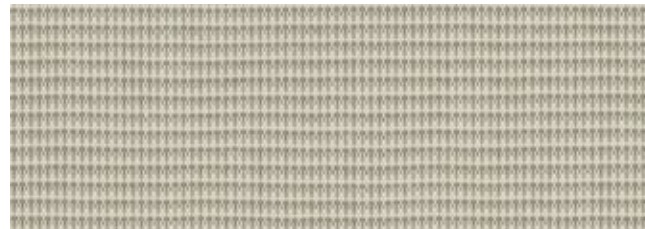

30908 sunvas

| 1:1 | t+ | p+ |



41186 sunbow

| 1:1 |

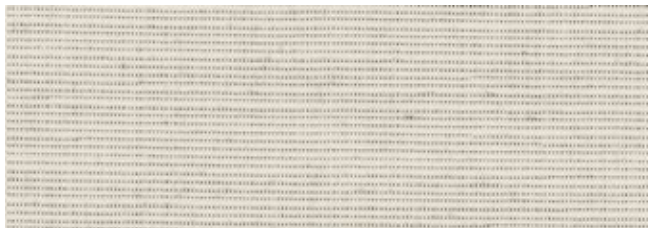

30927 sunvas

| 1:1 | t+ | p+ |



41487 sunbow

| 1:1 |

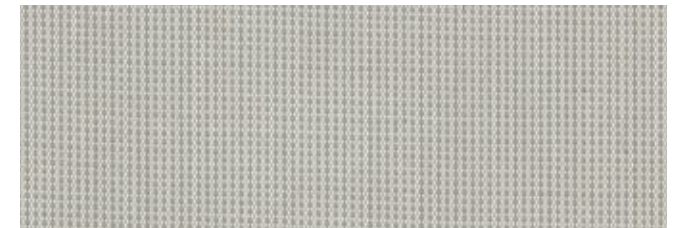

30918 sunvas

| 1:1 | t+ | p+ |

| XL | Dessin nahtlos als Breitware bis 250 cm Ausfall erhältlich, 31008 und 31009 bis 320 cm | t+ | Dessin auch als transolair erhältlich | p+ | Dessin auch als perla FR erhältlich

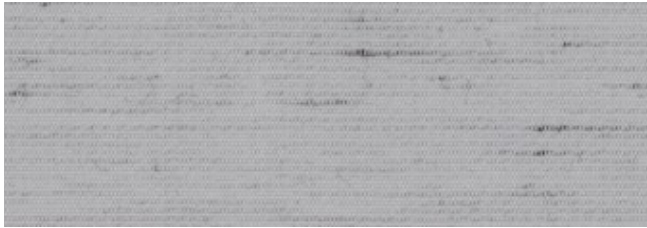

31114 sunvas

| 1:1 | t+ | XL |

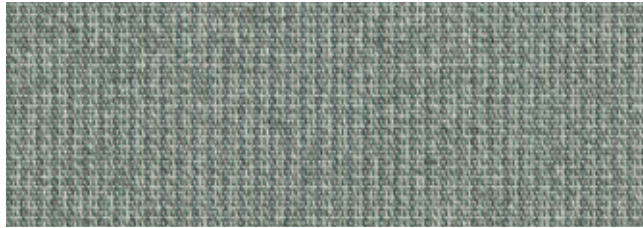

42482 sunbow

| 1:1 |

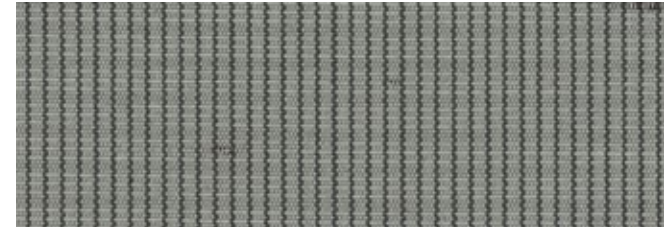

30938 sunvas

| 1:1 | t+ |



31008 sunvas

| 1:1 | t+ | XL |

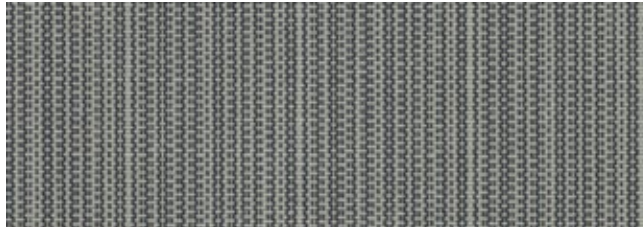

31593 sunvas

| 1:1 |

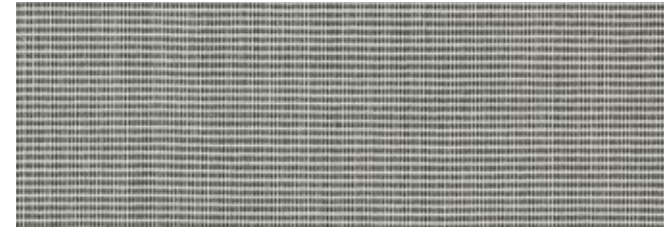

31592 sunvas

| 1:1 |

# SUNcolours Weiß/Schwarz

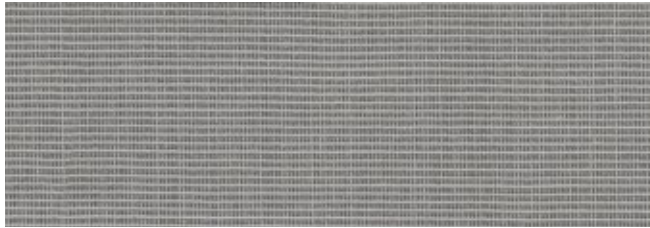

31595 sunvas

| 1:1 | t+ | p+ |

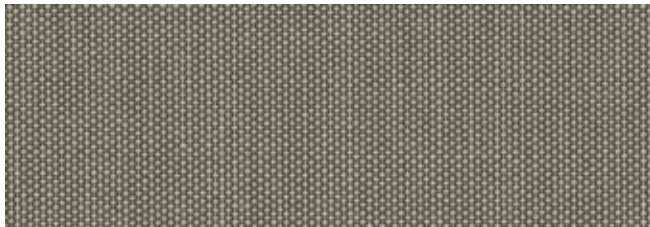

30948 sunvas

| 1:1 |



markilux



# SUNcolours Weiß/Schwarz

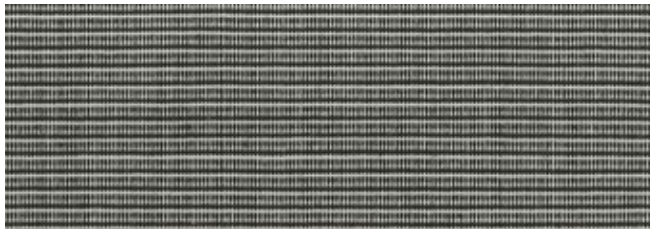

31383 sunvas

|1:1|t+|p+|

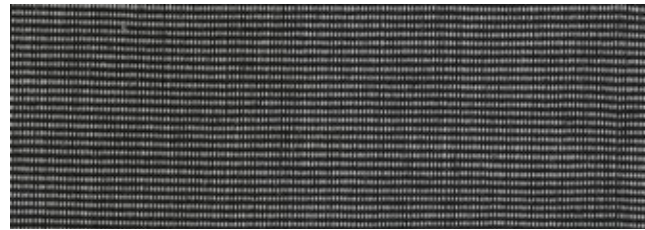

31597 sunvas

|1:1|t+|p+|

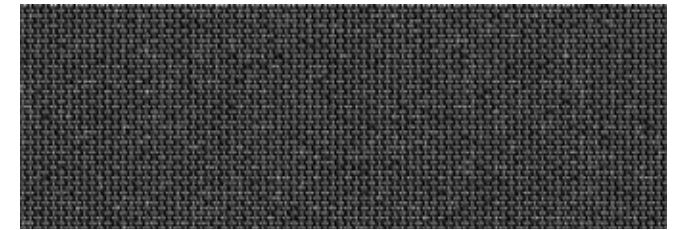

41480 sunbow

|1:1|

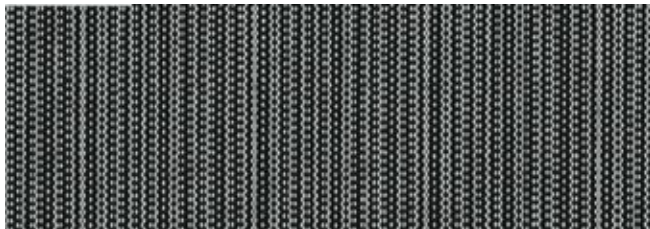

31594 sunvas

|1:1|

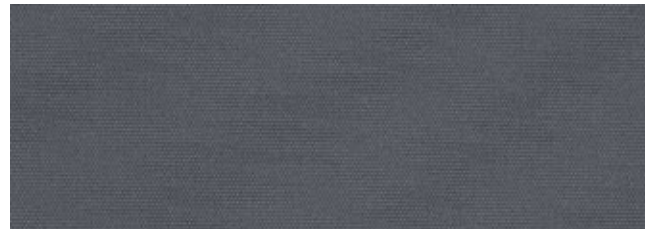

31018 sunvas

|1:1|t+|p+|XL|

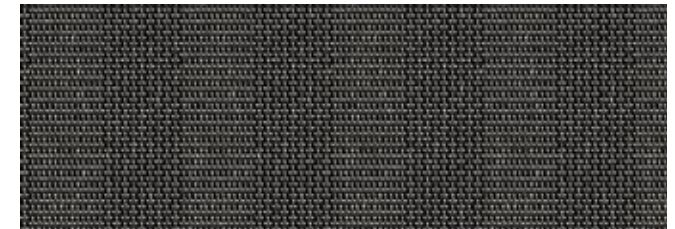

42480 sunbow

|1:1|

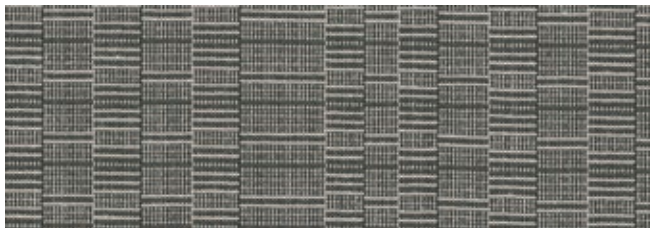

31425 sunvas

|1:1|

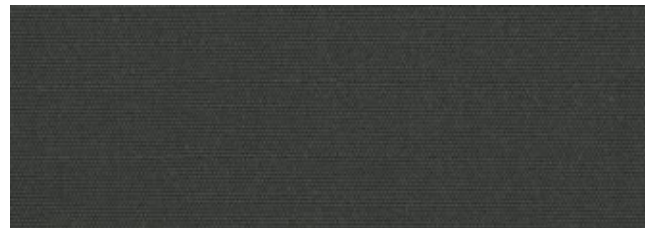

31058 sunvas

|1:1|t+|XL|

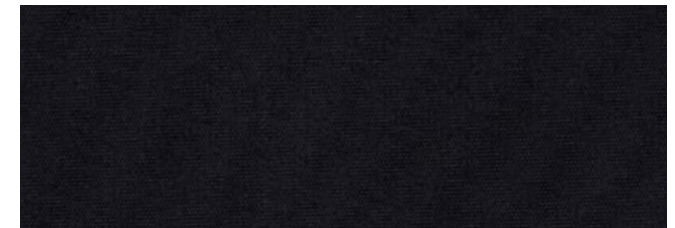

31028 sunvas

|1:1|t+|p+|XL|

|XL| Dessin nahtlos als Breitware bis 250 cm Ausfall erhältlich

|t+| Dessin auch als transolair erhältlich

|p+| Dessin auch als perla FR erhältlich



31209 sunvas

| III 40 cm |

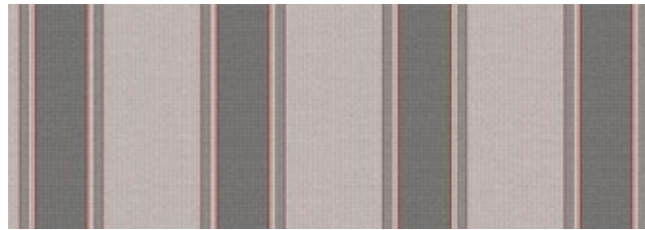

41730 sunbow

| III 24 cm |

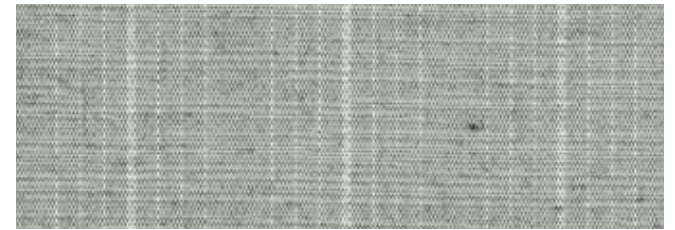

31488 sunvas

| 1:1 |



31518 sunvas

| III 30 cm |



41782 sunbow

| III 24 cm |



31208 sunvas

| III 40 cm |



41781 sunbow

| III 30 cm |

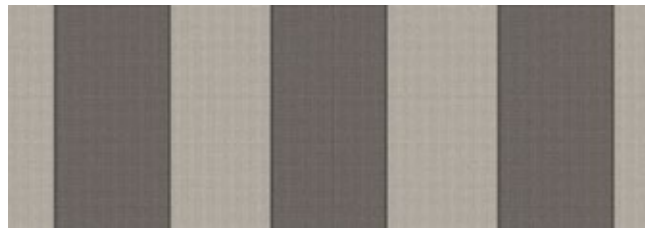

41783 sunbow

| III 30 cm |

## SUNcolours Weiß/Schwarz

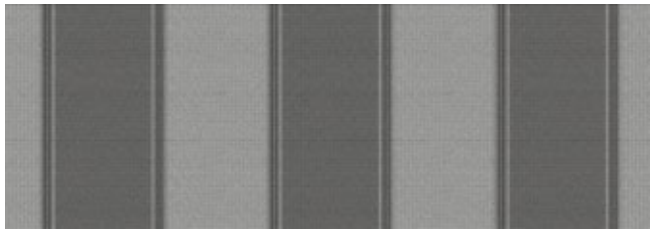

41780 sunbow

| III 30 cm |



31418 sunvas

| III 40 cm |



Qualität **made in Germany** entdecken Sie  
mit dem markilux Markisentuchfinder.

markilux





# SUNcolours Weiß/Schwarz



41683 sunbow

| III 20 cm |

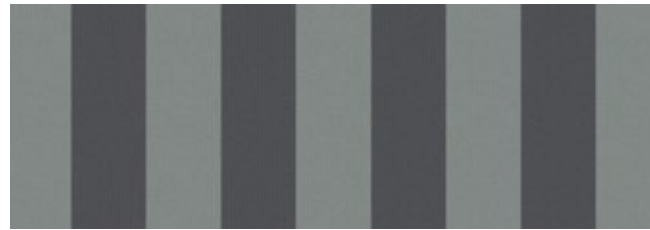

41682 sunbow

| III 20 cm |



41680 sunbow

| III 20 cm |



41681 sunbow

| III 20 cm |



31328 sunvas

| III 20 cm |

Form folgt Funktion



STANDARD  
100  
A96-0071  
Hohenstein HTTI

markilux



specials

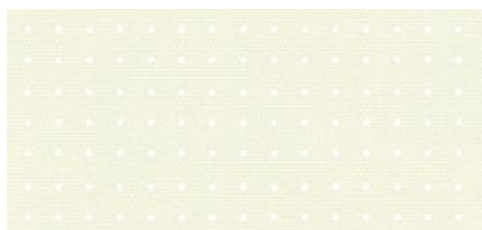

33809 transolair |p+|XL|



33847 transolair |XL|



33837 transolair |XL|



33857 transolair |XL|□|



33849 transolair |XL|

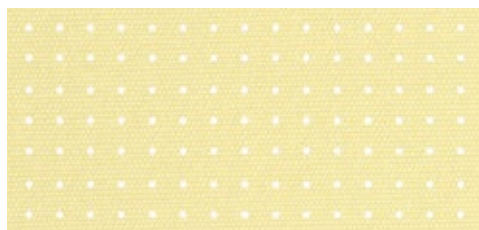

33877 transolair |p+|XL|



33950 transolair |p+|

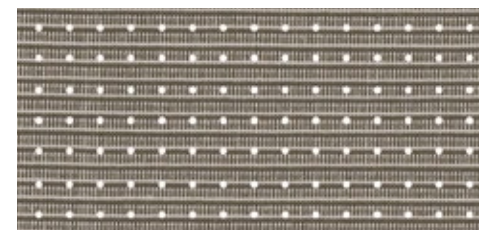

33987 transolair |p+|



33937 transolair |p+|

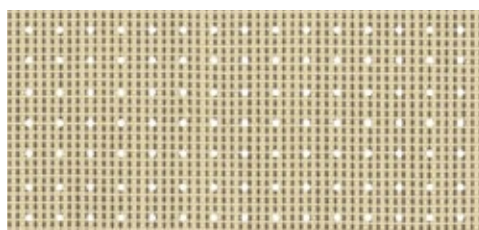

33907 transolair |p+|

|p+| Dessin auch als perla FR erhältlich  
|□| Für Bildschirmarbeitsplätze empfohlen

# specials transolair



## Sonnenschutz mit Durchblick

Das sunvas Gewebe mit spezieller Lochtechnik steht für angenehme Transparenz sowie gute Licht- und Luftdurchlässigkeit.

transolair empfehlen wir für markilux Schattenplus, als seitlichen Wind- und Sichtschutz sowie für Fenster- und Glasdachmarkisen.

Das perforierte Markisentuch ermöglicht eine Sicht ins Freie bei gleichzeitigem Schutz vor Blicken von draußen. Es gewährleistet einen Luftaustausch zwischen Tuch und Glas. Stauwärme wird reduziert. Die Bildung von Wassersäcken wird minimiert.

| XL | Dessins der Serie 338.. (250 cm Gewebebreite) modellabhängig als Breitware für nahtlose Tücher bis 230 cm Ausfall erhältlich.  
Dessins der Serie 339.. (120 cm Gewebebreite) werden bei Verwendung für Schattenplus mit Quernaht konfektioniert, Struktur- und Noppendessins erhalten dadurch eine andere Optik gegenüber dem Markisentuch.

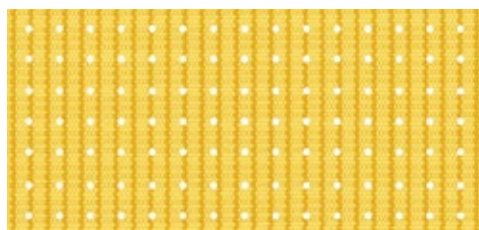

33901 transolair



|p+| 33831 transolair



|p+|XL| 33842 transolair |p+|XL|



33816 transolair |XL|

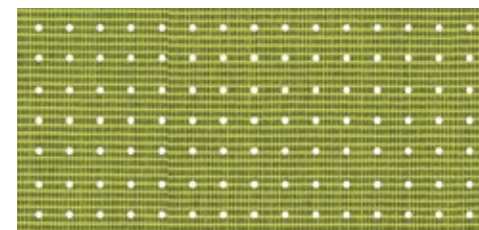

33996 transolair |p+|□|



33813 transolair |p+|XL|□|



33930 transolair |p+|□|

|p+| Dessin auch als perla FR erhältlich  
|□| Für Bildschirmarbeitsplätze empfohlen

# specials transolair

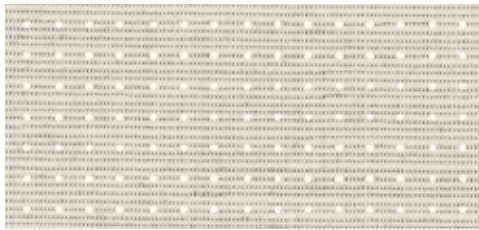

33927 transolair

|p+|

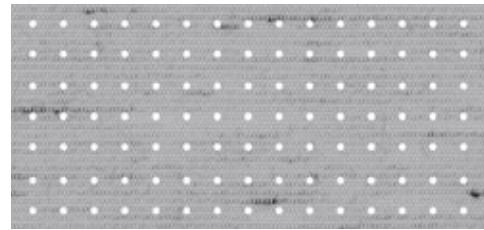

33844 transolair

|XL|□|

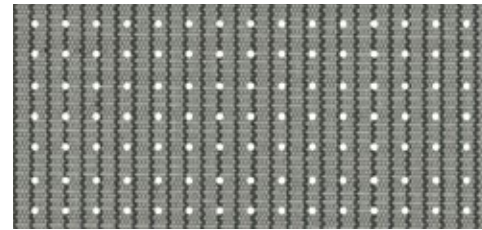

33938 transolair

|□|

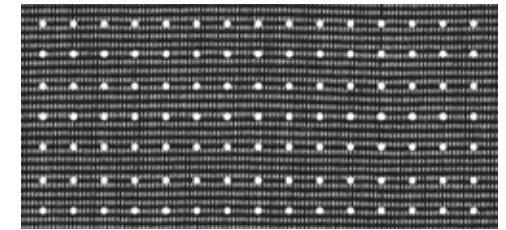

33997 transolair

|p+|□|

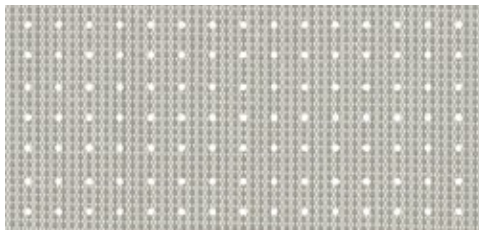

33918 transolair

|p+|

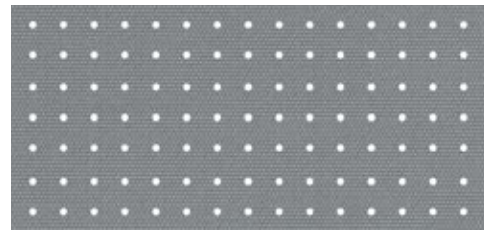

33808 transolair

|XL|□|

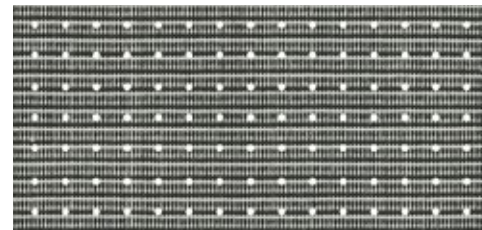

33983 transolair

|p+|□|

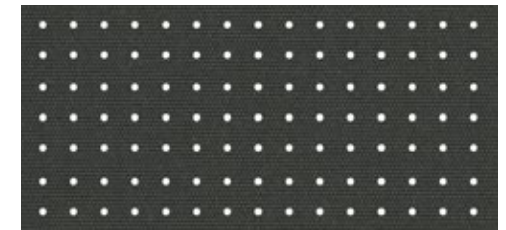

33858 transolair

|XL|□|

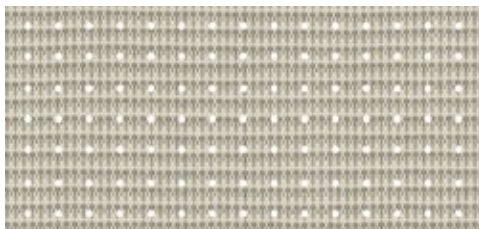

33908 transolair

|p+|

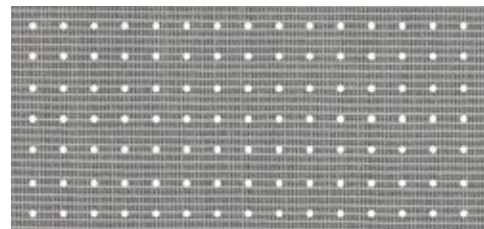

33995 transolair

|p+|□|



33838 transolair

|p+|XL|□|

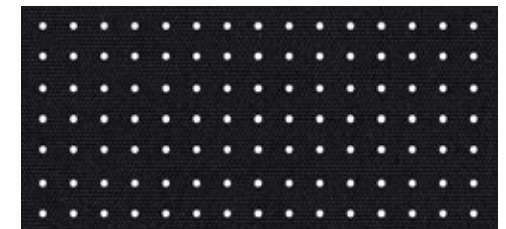

33828 transolair

|p+|XL|□|

|XL| Dessins der Serie 338.. (250 cm Gewebebreite) modellabhängig als Breitware für nahtlose Tücher bis 230 cm Ausfall erhältlich.  
 Dessins der Serie 339.. (120 cm Gewebebreite) werden bei Verwendung für Schattenplus mit Quernaht konfektioniert,  
 Struktur- und Noppendessins erhalten dadurch eine andere Optik gegenüber dem Markisentuch.

**Sonnenschutz mit Klimaplus**

Das leicht transparente Tuch mit Aluminiumpartikeln auf dem Hightech-Gewebe reflektiert Sonnenstrahlen besonders effektiv. Für ein besseres Raumklima bei guter Sicht nach draußen.

vuscreen ALU ist moderner Sonnen- und Blendschutz für markilux Fenstermarkisen und Schattenplus-Tücher.



31709 vuscreen ALU |XL|

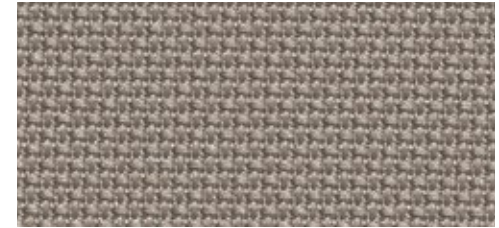

31717 vuscreen ALU |XL|□|

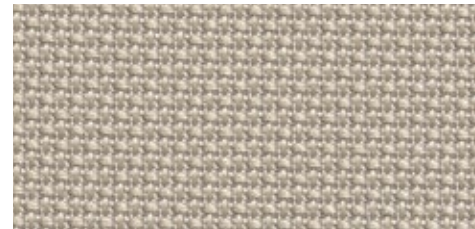

31707 vuscreen ALU |XL|



31728 vuscreen ALU |XL|□|

|XL| Dessin nahtlos als Breitware bis 250 cm Ausfall erhältlich  
 |□| Für Bildschirmarbeitsplätze empfohlen



## specials vuscreen ALU



markilux



STANDARD  
100  
A96-0071  
Hohenstein HTTI



# specials perfotex



33207 perfotex



33227 perfotex

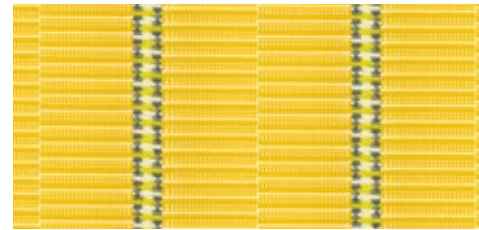

33101 perfotex

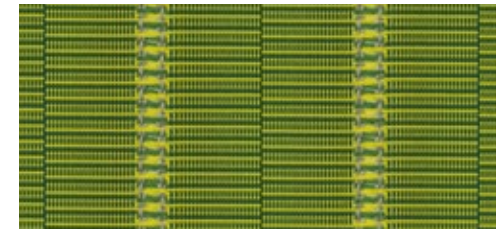

33106 perfotex



33201 perfotex



33208 perfotex

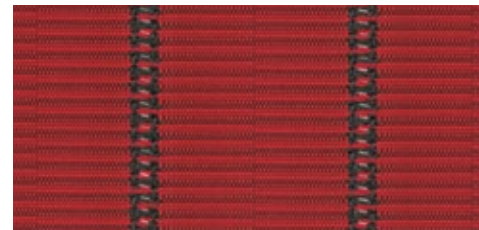

33103 perfotex



33108 perfotex



33217 perfotex



33218 perfotex



## Ideal für Wintergärten

Eingewebte Rietlücken machen das sunsilk Gewebe wasser- und luftdurchlässig. Das Risiko der Bildung von Wassersäcken bei Regen und Stauwärme bei starker Sonneneinstrahlung wird reduziert. Die Alubeschichtung der Serie 332.. reduziert die Wärmeeinstrahlung zusätzlich. Die wetterbeständige Ausrüstung bietet zudem „Schutz vor Schmutz“ und sorgt für eine hervorragende Wasserabweisung.

Die Tucherseite verfügt über einen höheren Aluminiumanteil und wird aufgrund der besseren Reflektion nach oben/ außen konfektioniert. Insbesondere bei hellen Tuchdessins und Gegenlichtbetrachtung ist die Aluminiumbeschichtung sichtbar.

| □ | Für Bildschirmarbeitsplätze empfohlen

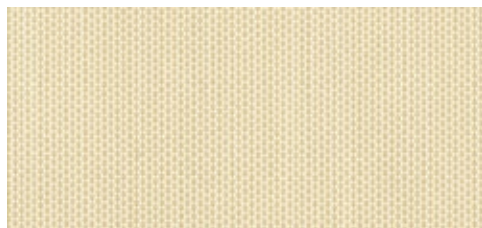

37237 perla FR

|t+|

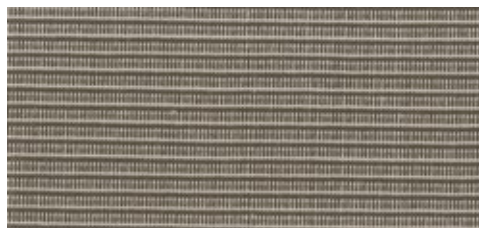

37287 perla FR

|t+|□|



37131 perla FR

|t+|



37113 perla FR

|t+|□|

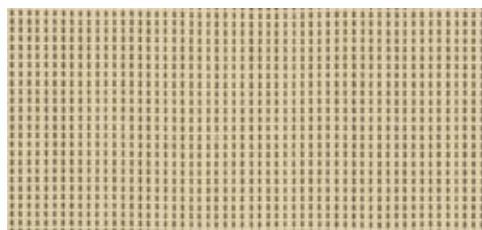

37207 perla FR

|t+|



37127 perla FR

|t+|



37142 perla FR

|t+|□|



37286 perla FR

|t+|□|

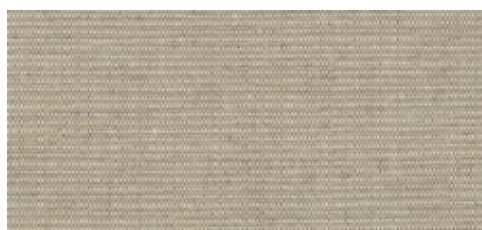

37250 perla FR

|t+|□|



37201 perla FR

|t+|



37230 perla FR

|t+|□|

|t+| Dessin auch als transolair erhältlich

|□| Für Bildschirmarbeitsplätze empfohlen

## specials perla FR



### **Schützt optimal vor Sonne und Regen**

Das schwer entflammare und wasserdichte sunvas Gewebe mit transparenter Beschichtung auf der Tuchunterseite kann überall dort eingesetzt werden, wo spezielle Brandschutzvorschriften einzuhalten sind, Schutz vor Regen gewünscht wird und eine dekorative Wirkung gefragt ist.

markilux

OEKO  
TEX®  
STANDARD  
100  
A96-0071  
Hohenstein HTTI



# specials perla FR



37109 perla FR

|t+|

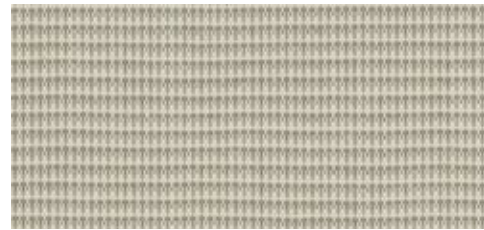

37208 perla FR

|t+|

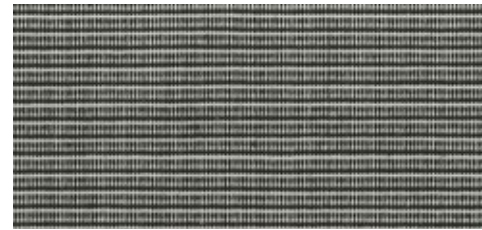

37283 perla FR

|t+|□|

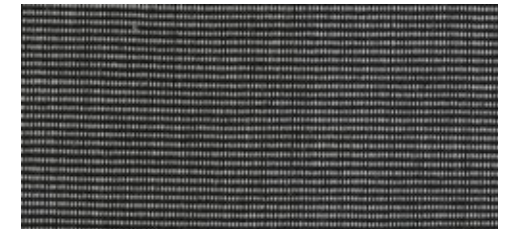

37297 perla FR

|t+|□|

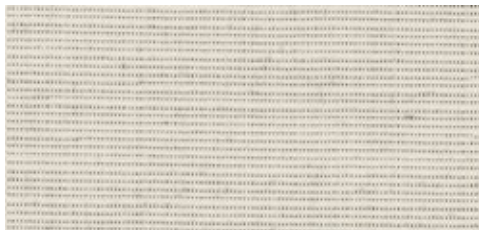

37227 perla FR

|t+|

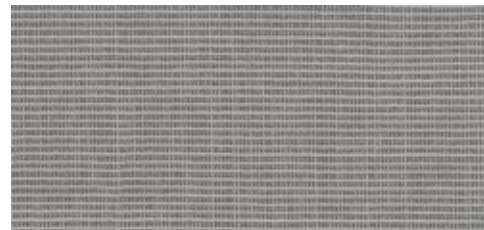

37295 perla FR

|t+|□|

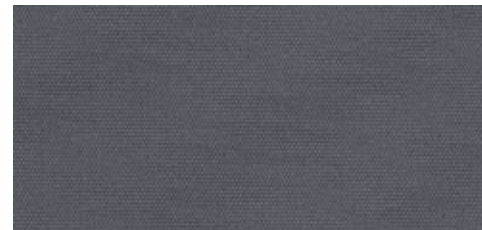

37118 perla FR

|t+|□|



37128 perla FR

|t+|□|

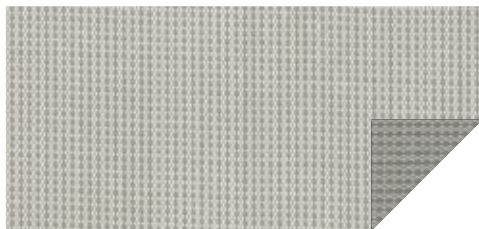

37218 perla FR

|t+|

Dessinabhängig kann die Tuchfarbe der Gewe-  
unterseite durch die FR-Beschichtung dunkler wirken.  
Dieser Effekt relativiert sich im Gegenlicht.

|t+| Dessin auch als translair erhältlich

|□| Für Bildschirmarbeitsplätze empfohlen

Für den schönsten  
Schatten der Welt.





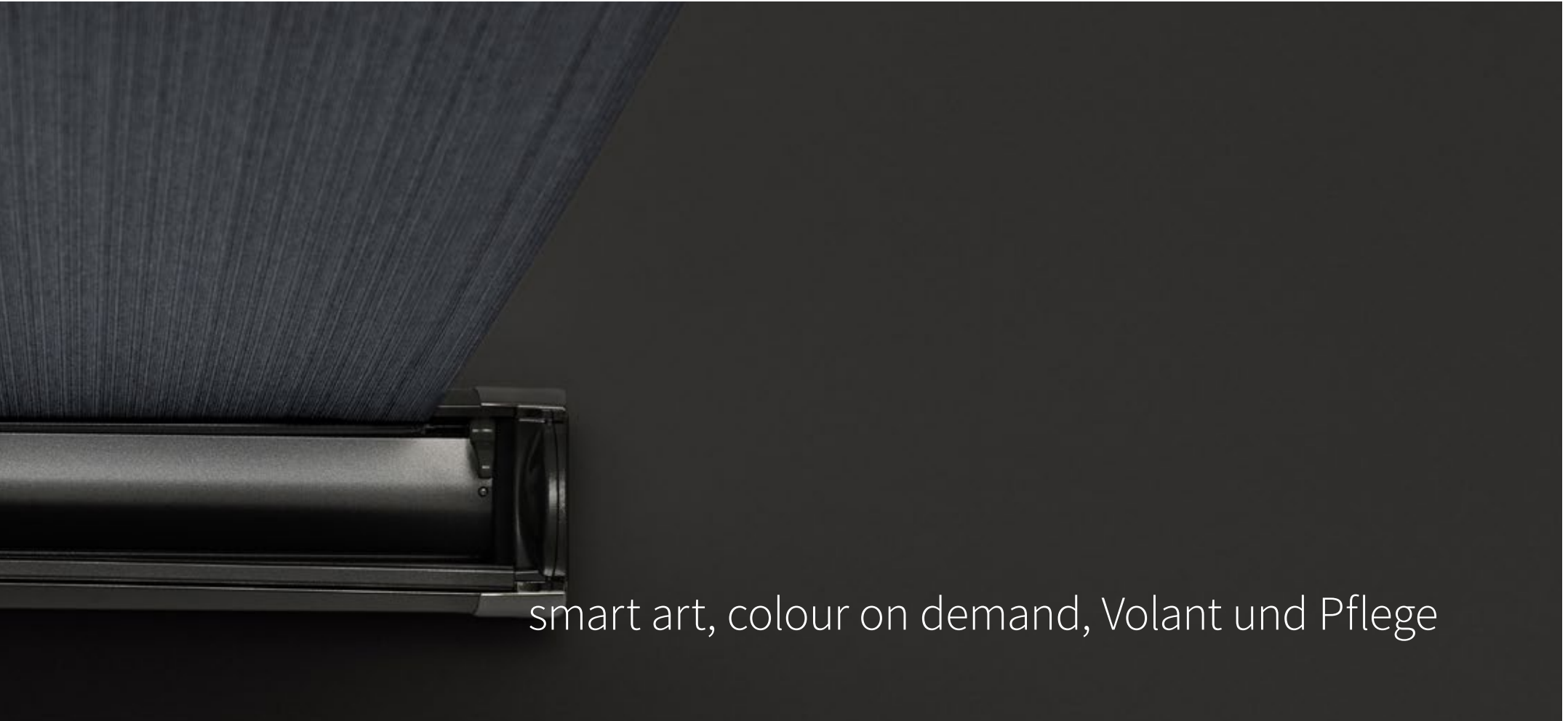

smart art, colour on demand, Volant und Pflege

# The Art of smart Printing.



34002 smart art

Blossom



34007 smart art

Dots rose

Visuelle Highlights entdecken Sie  
in der smart art „Gallery to go“ bei Ihrem markilux Fachpartner  
und mit dem markilux Markisentuchfinder auf [markilux.com](http://markilux.com)



34014 smart art

Leaves green



34011 smart art

Leaves grey

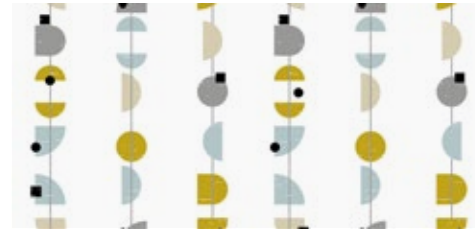

34003 smart art

Chain green



34004 smart art

Chain grey



34006 smart art

Circles orange



34005 smart art

Circles grey

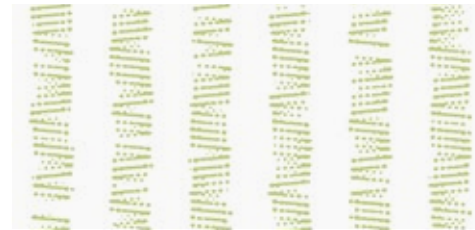

34013 smart art

Stripe green

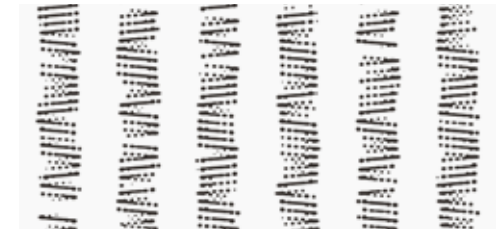

34012 smart art

Stripe grey

**Kunst. Fertig.**

Die einzigartige smart art Tuchkollektion präsentiert 16 attraktive und von der Kunst inspirierte, ausdrucksstarke Motive. Jedes – auf seine Weise – ein Unikat. Dessins, die Ihrer Terrasse den Flair von Individualität und kreativer Aktivität verleihen. The art of smart printing: gedruckt – wie gemalt.



34016 smart art

Painting green



34015 smart art

Painting grey

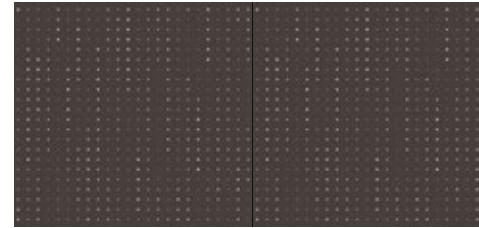

34009 smart art

Glow dark



34010 smart art

Layers green



34001 smart art

Layers grey

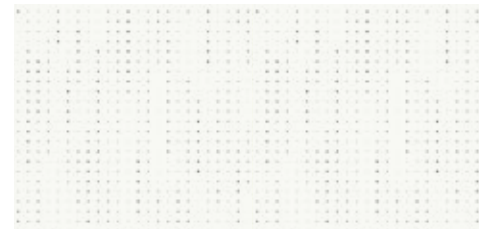

34008 smart art

Glow bright



**Beeindruckend von allen Seiten**

Im Durchlicht exzellentes Dessinbild auf der unbedruckten Tuchunterseite. Die Druckseite ist an den Außenkanten des Tuches nach unten schmal umgelegt. Ein Rapportversatz ist im Bereich der Bahnenverbindungen möglich.



**Der Anspruch formt das Besondere**

markilux smart art Markisentücher werden mit einem technisch ausgereiften Latexdruck-Verfahren hergestellt. Sie sind in hohem Maße wetterbeständig, lichtecht und wasserabweisend.

# colour on demand



## Jetzt geben Sie den Ton an. Einzigartig in Deutschland. Weltweit.

### 1625 gute Gründe Farbe zu bekennen

Mit dem Farbsystem colour on demand bietet markilux Ihnen die Möglichkeit, Ihre ganz persönliche Lieblingsfarbe für Ihren individuellen Markisenhimmel selbst zu wählen.

Die Basis hierfür ist ein uni weißes Tuch der bewährten markilux sunvas Qualität, welches mit modernsten und hochlichtechten Färbeverfahren nach RAL eingefärbt wird. Materialtests durch unabhängige Institute belegen eindrucksvoll die hervorragenden technischen Werte der sunvas Tuchqualität.

Der beste Markisenhimmel unter der Sonne.  
Für den schönsten Schatten der Welt.



© RAL Borm 2024

### Markisentuch-Farbe nach Wunsch. Unglaublich. Wahr.

Die Auswahl Ihrer Wunschfarbe erfolgt aus dem Original RAL D2 Design-Farbfächer. Die Farbumsetzung erfolgt mit geringfügiger material- und fertigungsbedingter Toleranzen. Vorabbemusterung möglich. Ihr markilux Fachpartner informiert Sie gerne.



# Der Volant. Für den klassischen Look.

Volantform 1 – gerade



Volantform 2 – gewellt



Volantform 3 – gebogt



Volantform 6 – flach gewellt



## Der Volant ist ein kleines Schmucktuch am Ausfallprofil

Er verleiht Ihrer markilux Gelenkarmmarkise einen klassischen Look und ist in verschiedenen Formen erhältlich (modellabhängig / optional). Für jedes Tuchdessin ist ein farblich entsprechendes Einfassband vorgesehen.

Der Volant ist immer rapportpassend zum Tuch. Er wird aus demselben Stück geschnitten und läuft an beiden Seiten formgleich aus. Bei Streifendessins sind die Volanthöhen und -tiefen auf den jeweiligen Streifenverlauf abgestimmt. Nachzuliefernde Volants können nicht exakt rapportgleich gefertigt werden.

Markisentücher bestehen aus technischen Geweben, die neben der funktionellen Aufgabe vor allem dekorativ sind. Sie sind Hochleistungsprodukte, die strengen technischen Anforderungen entsprechen. Bei jeder Produktion werden sie umfangreichen Labortests unterzogen.

Anforderungen wie Wasserdruckbeständigkeit, Steifigkeit, schmutz- und wasserabweisende Eigenschaften, Einreiß- und Weiterreißfestigkeit, Farbechtheit und viele andere Eigenschaften werden festgelegt, gemessen und für jedes Gewebe vom Hersteller garantiert.

Obwohl bei der Herstellung nur kontrolliertes Gewebe erster Wahl verwendet wird, sind der Perfektion Grenzen gesetzt. Kleine Unregelmäßigkeiten wie Knotenstellen, Fadenverdickungen und -verdünnungen, vereinzelter Fadenbruch sowie bestimmte Erscheinungen im Tuch werden mitunter beanstandet, sind aber nach heutigem Stand der Technik nicht vollkommen auszuschließen.

### **Knickfalten**

Knickfalten entstehen bei der Konfektion und beim Falten des Sonnenschutzstoffes. An der gefalteten Stelle kann im Gegenlicht, vor allem bei hellen Farben, ein dunkler Strich sichtbar werden, der durch Knickung der Faser entsteht (Lichtbrechung).

### **Welligkeiten im Naht- und Bahnenbereich**

Diese kann entlang der Seitensäume, im Bereich der Nähte und mitten in den Bahnen entstehen.

Das Tuch wird an den Nähten doppelt gelegt. Dadurch ergeben sich unterschiedliche Aufrolldurchmesser. Die Spannung, die durch die Gelenkarme, das Spannsystem, das Durchhängen der Wickelwelle und/oder des Ausfallprofils entsteht, kann diese Effekte begünstigen. Auch wenn sich während eines starken Regens ein „Wassersack“ gebildet hat, können sich Welligkeiten bilden.

### **Regenbeständigkeit**

Sonnenschutzgewebe sind mit einem wasserabstoßenden Finish imprägniert und bleiben bei Nutzung nach Herstellervorgabe und einem Neigungswinkel von mindestens 14° während eines kurzen, leichten Niederschlags regenbeständig.

Bei längeren Nässeperioden und/oder schwerem Regenfall muss die Markise geschlossen bleiben oder eingefahren werden, um Schaden zu vermeiden.

Ist das Tuch einmal nass geworden, muss die Markise unverzüglich nach dem Regen zum Trocknen wieder ausgefahren werden, um Stockflecken zu vermeiden.

### **Seitensäume**

Das Tuch wird meist durch ein aktives Federsystem fast permanent auf Spannung gehalten. Nähte und Säume wirken zwar wie eine Verstärkung, müssen aber auch die größte Belastung aushalten.

Beim Aufrollen des Tuches liegen die Säume und Nähte übereinander, was Druck und Spannung noch erhöht. Dadurch werden sie besonders beansprucht und gedehnt. Dies kann beim Ausfahren der Markise dazu führen, dass die Seitensäume leicht herunterhängen.

### **Die richtige Pflege für Ihr Markisentuch**

Staub kann mit einer weichen Bürste im trockenen Zustand entfernt werden. Laub und ähnliche Verschmutzungen sollten sofort beseitigt werden. Kleine Flecken sind mit Wasser und einem handelsüblichen, vorzugsweise flüssigen Feinwaschmittel (5-prozentige Seifenlösung, Wassertemperatur max. 30 °C) zu entfernen. Es ist gründlich mit Wasser nachzuspülen.

Ausführliche Anleitungen mit allen wichtigen Hinweisen zur Bedienung, Pflege und Wartung liegen jeder Markisenlieferung bei.

Quelle:













# Produkteigenschaften und Pflege



# visutext **POP-ART** EDITION







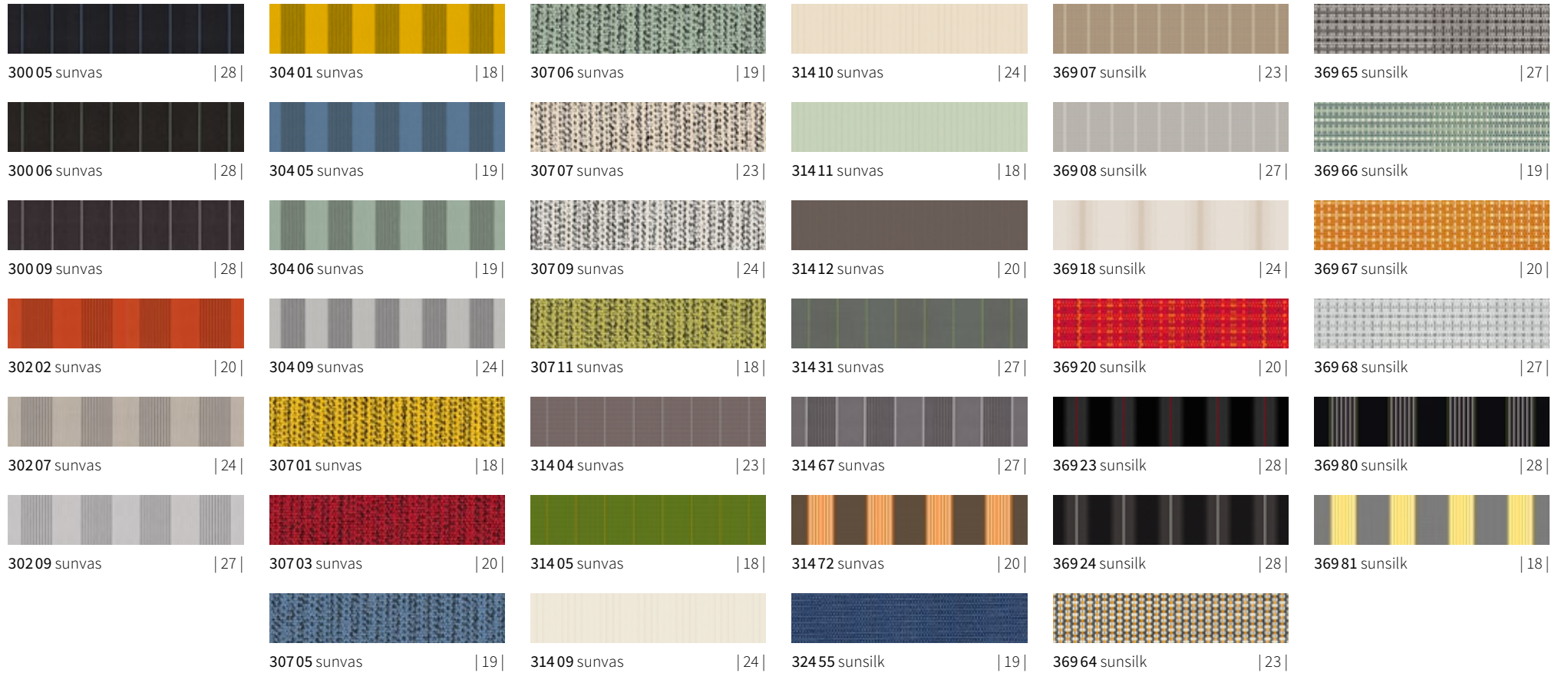



























		
32821 sunsilk   13	32883 sunsilk   14	32886 sunsilk   13
		
32862 sunsilk   14	32884 sunsilk   14	32887 sunsilk   14
		
32881 sunsilk   13	32885 sunsilk   14	32888 sunsilk   13
		
32882 sunsilk   14		

Den schönsten Stoff zwischen Himmel und Erde  
entdecken Sie mit dem markilux Markisentuchfinder.

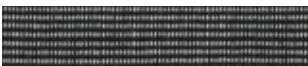

# SUNcolours

					
30901 sunvas   33	30938 sunvas   50	31018 sunvas   53	31058 sunvas   53	31209 sunvas   54	31387 sunvas   45
					
30907 sunvas   42	30948 sunvas   51	31027 sunvas   32	31109 sunvas   49	31308 sunvas   46	31406 sunvas   38
					
30908 sunvas   49	31002 sunvas   34	31028 sunvas   53	31114 sunvas   50	31317 sunvas   46	31413 sunvas   46
					
30912 sunvas   34	31008 sunvas   50	31031 sunvas   33	31117 sunvas   42	31328 sunvas   57	31416 sunvas   38
					
30918 sunvas   49	31009 sunvas   49	31037 sunvas   42	31204 sunvas   37	31383 sunvas   53	31418 sunvas   55
					
30927 sunvas   49	31013 sunvas   36	31042 sunvas   34	31207 sunvas   46		
					
30937 sunvas   42	31016 sunvas   38	31057 sunvas   45	31208 sunvas   54		

					
31425 sunvas   53	31576 sunvas   33	41110 sunbow   45	41150 sunbow   41	41414 sunbow   42	41425 sunbow   34
					
31483 sunvas   37	31592 sunvas   50	41111 sunbow   45	41160 sunbow   38	41415 sunbow   42	41450 sunbow   41
					
31486 sunvas   38	31593 sunvas   50	41113 sunbow   49	41161 sunbow   38	41421 sunbow   32	41460 sunbow   38
					
31487 sunvas   45	31594 sunvas   53	41120 sunbow   42	41185 sunbow   49	41422 sunbow   32	41480 sunbow   53
					
31488 sunvas   54	31595 sunvas   51	41130 sunbow   36	41186 sunbow   49	41423 sunbow   33	41487 sunbow   49
					
31518 sunvas   54	31597 sunvas   53	41132 sunbow   37	41412 sunbow   42	41424 sunbow   33	41488 sunbow   45

# SUNcolours



Abbildungen der Streifendessins = Warenbreite 120 cm

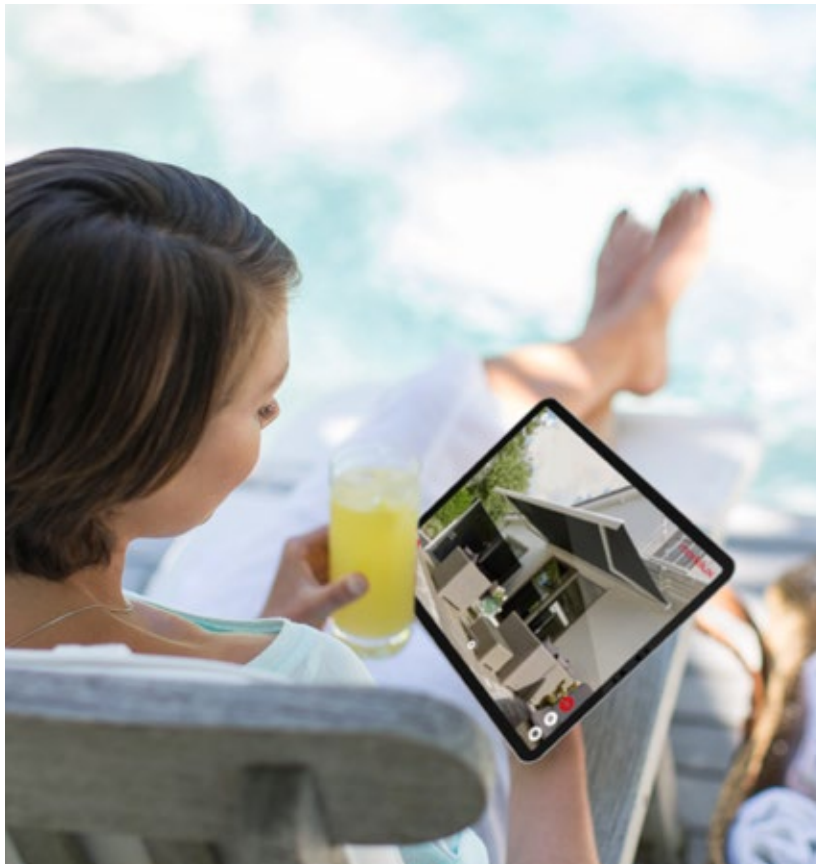

**markilux AR App, Tuchmustershop und Markisentuchfinder**  
 Das schönste Tuch für Ihre Designmarkise entdecken Sie unter den mehr als 200 Tuchdessins bei Ihrem markilux Fachpartner, mit der markilux AR App und mit dem [Markisentuchfinder auf markilux.com](https://www.markilux.com)

## specials

338..   339..	transolair .....	60	smart art.....	74
317..	vuscreen ALU .....	64	colour on demand .....	78
331..   332..	perfotex .....	66	Volant .....	79
371..   372..	perla FR.....	68	Produkteigenschaften und Pflege .....	80

| III | Rapport

| t+ | Dessin auch als transolair erhältlich

| XL | Dessin nahtlos als Breitware bis 250 cm Ausfall erhältlich, 310 08 und 310 09 bis 320 cm, modell- und größenabhängig

| p+ | Dessin auch als perla FR erhältlich

| □ | Für Bildschirmarbeitsplätze empfohlen

## Gedruckt ist nicht gewebt

Bitte vergleichen Sie für Ihre verbindliche Dessinauswahl die Abbildung in dieser Tuchbroschüre unbedingt mit dem Originalmuster bei Ihrem markilux Fachpartner vor Ort.

Das Markisentuch wird – abhängig vom Modell, Markisengröße und Dessin – entweder nahtlos, mit Quer- oder Längsnähten in bestimmter, von der Markisenmitte ausgehend symmetrischer Anordnung, gefertigt.

Bei Markisentüchern aus Streifen- und Druckdessins ist ein Rapportversatz im Bereich der Bahnenverbindungen möglich. Mit markilux sunbow können markisenmodell- und größenabhängig nicht alle maximalen Markisenmaße realisiert werden.

Die abgebildeten Dessins mit größeren Rapporten sind im Maßstab ca. 1:10 abgebildet.

Kleinrapportige und uni-farbene Dessins werden 1:1 dargestellt.

## Die Beste unter der Sonne. Für den schönsten Schatten der Welt.

Innovative Technik und höchste Qualität, mehrfach ausgezeichnet und prämiert. Made in Germany.  
Ideen, ausführliche Informationen, professionelle Beratung und die schönsten Markisentuch-Dessins  
finden Sie bei Ihrem markilux Fachpartner und auf [markilux.com](https://www.markilux.com)



Gelenkarmmarkisen



Pergolamarkisen



Markisensysteme



Glasdachmarkisen



Fenstermarkisen



Wind- und Sichtschutz



[markilux.com](https://www.markilux.com)



# markilux

Die Beste unter der Sonne